



La Rochelle
Ville

Casa La Mansonnière

HOSPEDAGEM



2024

CASA DE TEMPORADA | VILLE.LAROCHELLE.COM | JARINU-SÃO PAULO



La Rochelle

Ville

Informações



A Propriedade -4-

Área Comum -7-

Dormitórios -17-

Suítes externas adicionais -27-

Área de Lazer -36-



Itens inclusos -44-

Informações importantes -45-

Reservas -46-



A Propriedade

A casa "La Mansonnière" foi construída na década de 1960 por uma família de suíços, utilizando estrutura de uma antiga casa do tempo em que a fazenda produzia café. Com um estilo arquitetônico característico da Normandia (França) com uso predominante de pedras e vigas de madeira, a casa é um dos destaques da propriedade.

Durante seu processo de restauração e modernização (finalizado em 2019), foram preservados o estilo único e o charme de uma casa de campo europeia. Um local perfeito para compartilhar e desfrutar de momentos inesquecíveis.







Sala de Estar



Sala de estar com
acesso para o Jardim



Sala de Jantar

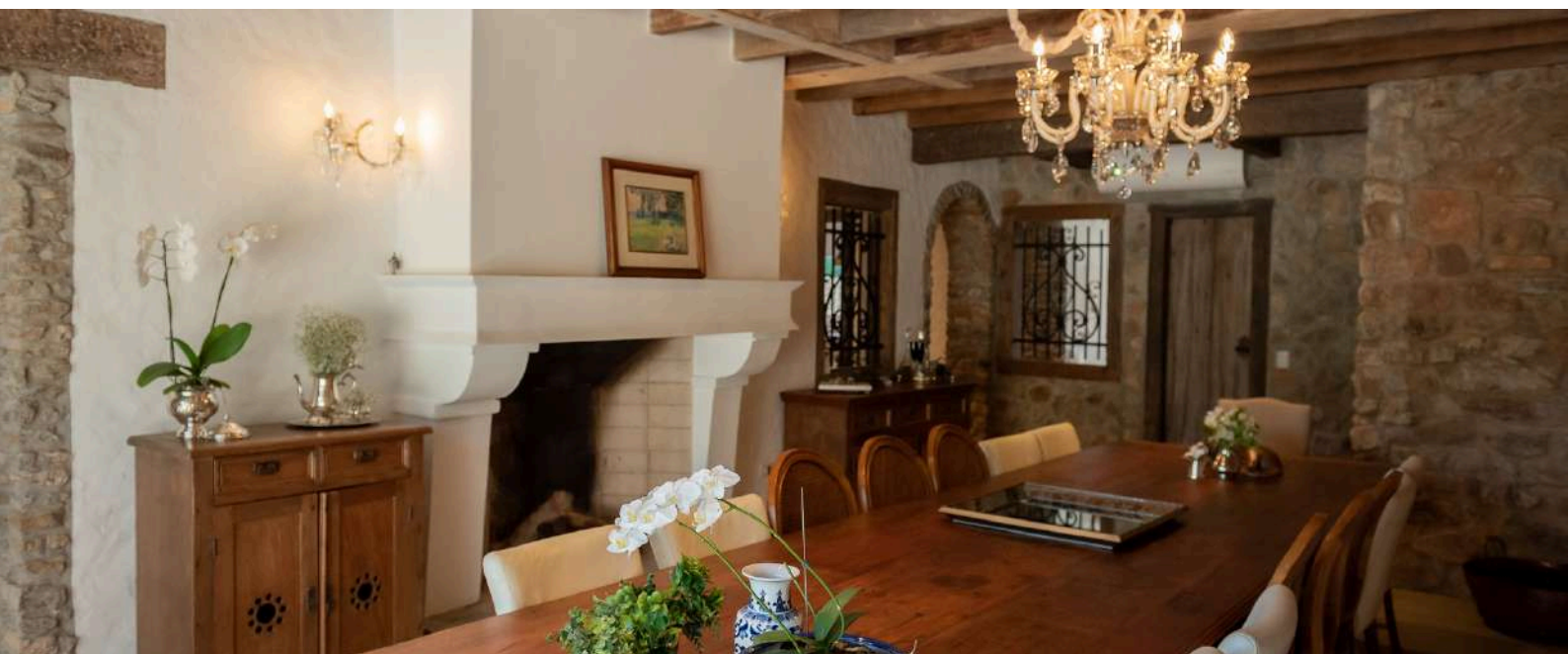

Mesa para até 16 pessoas
Adega integrada







Área Comum

Sala TV



Sala de TV
Não incluso Canais a Cabo
Aparelho de DVD e Som



WI-FI disponível





Cozinha e Copa



Cozinha equipada
Louças e talheres para até 14 pessoas
Aparelhos de Fondue, Crepe e Raclete
Churrasqueira
Area de serviço com maquina de lavar roupa e secadora



Dormitórios

A casa "La Mansonnière" oferece aos seus hospedes 5 lindos dormitórios e mais 2 suítes externas para acomodar seus convidados.



Casa Mansonniere

Suítes da Noiva



Suítes Romantica

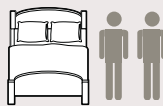

Suítes Mezanino



Quarto infantil



Quarto Solteiro 1



Quarto Solteiro 2



Suítes externas

Suítes Bretagne



Suítes Normandie



Capacidade de hospedes: de 14 a 18 (incluindo crianças acima de 3 anos).

*Não permitimos modificações de camas e colchões extras nos dormitórios..

*Limitamos até 2 berços portátil por reserva e trazidos pelo hóspede para crianças de até 2 anos

*Disponibilizamos 2 Sofa-Cama: 1,40m x 2m, para ate 2 pessoas (Sugerimos 2 crianças/adolescentes ou 1 adulto).

Suíte da Noiva

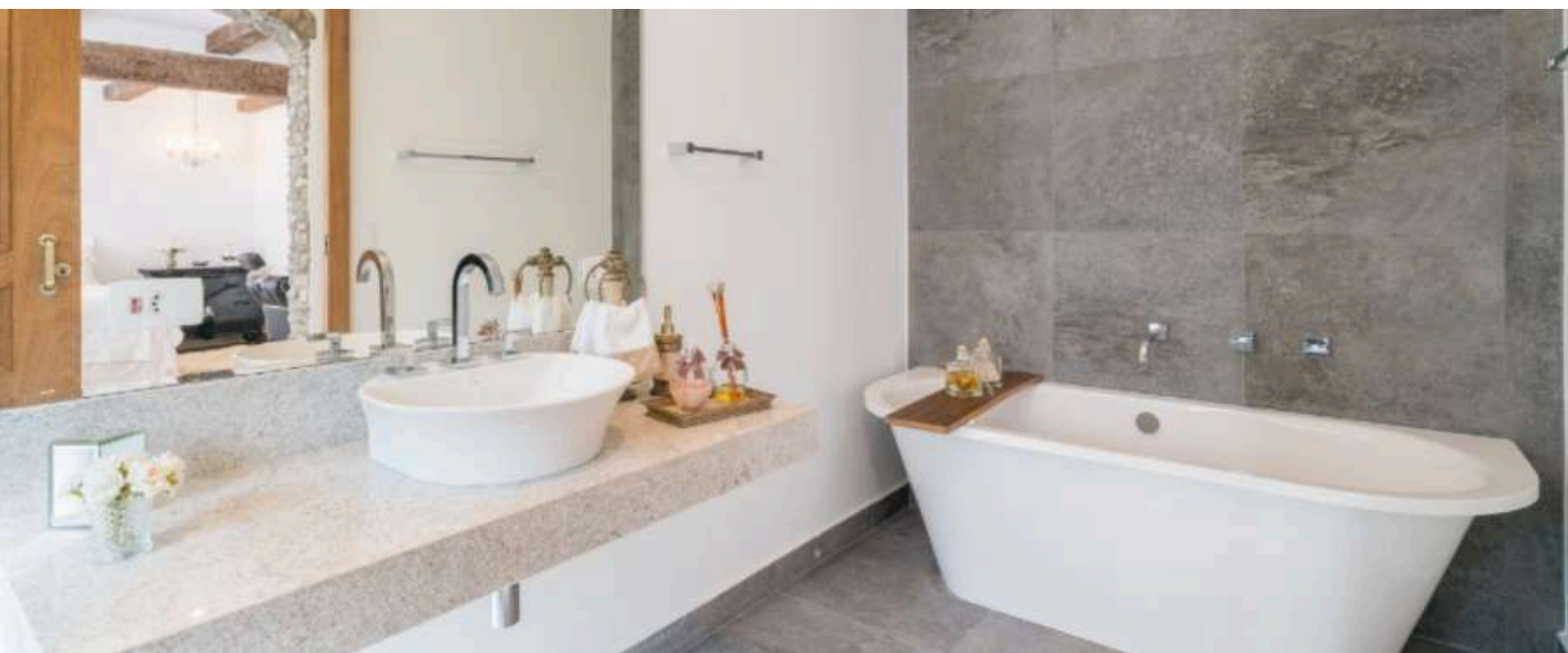
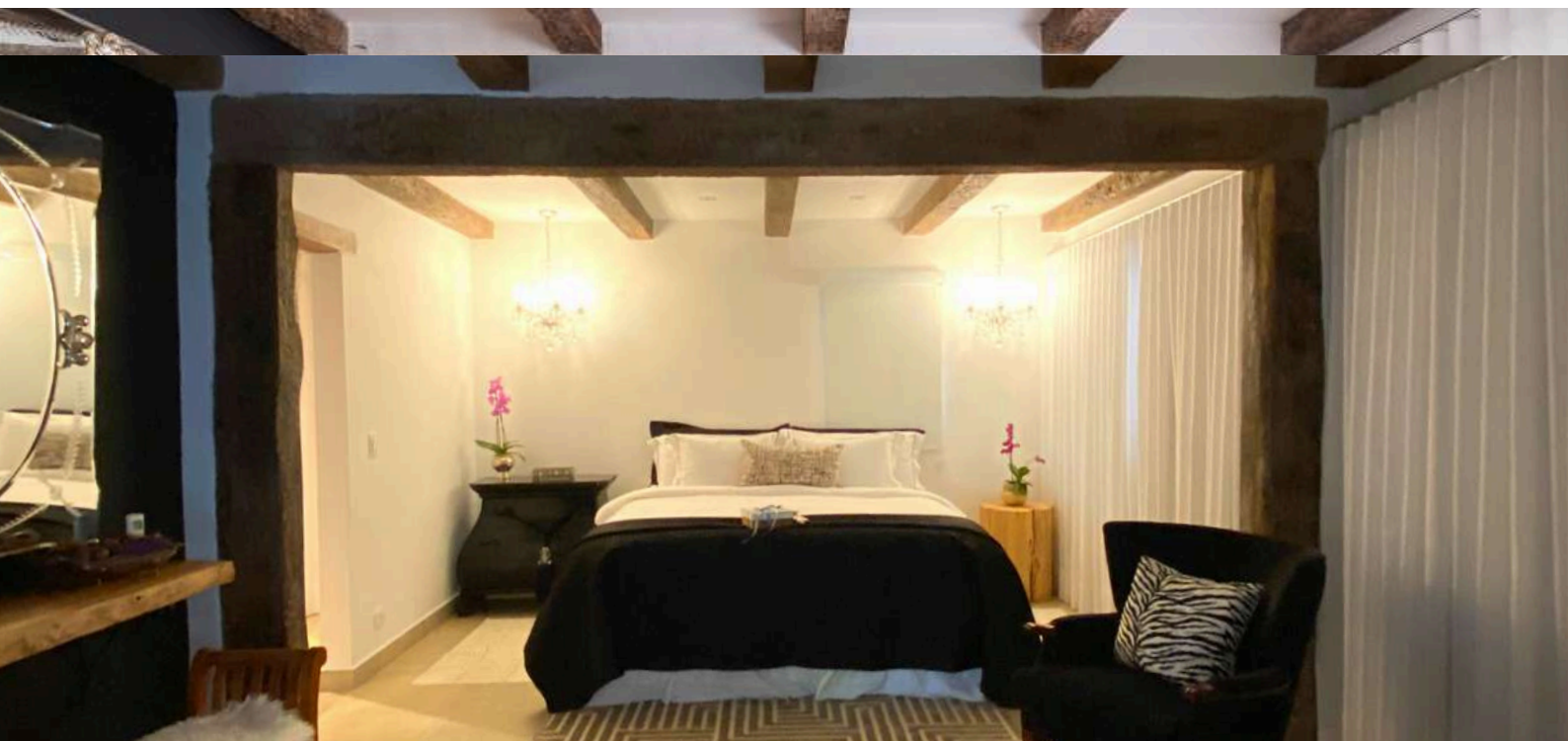

Cama King Size
Jogo de lençol e toalha incluso



Suíte Romântica



Cama Queen
Jogo de lençol e toalha incluso



Suíte do Mezanino



Cama King Size
Jogo de lençol e toalha incluso
*opcional: Sofa-cama para ate 2
pessoas



Quarto Solteiro 1

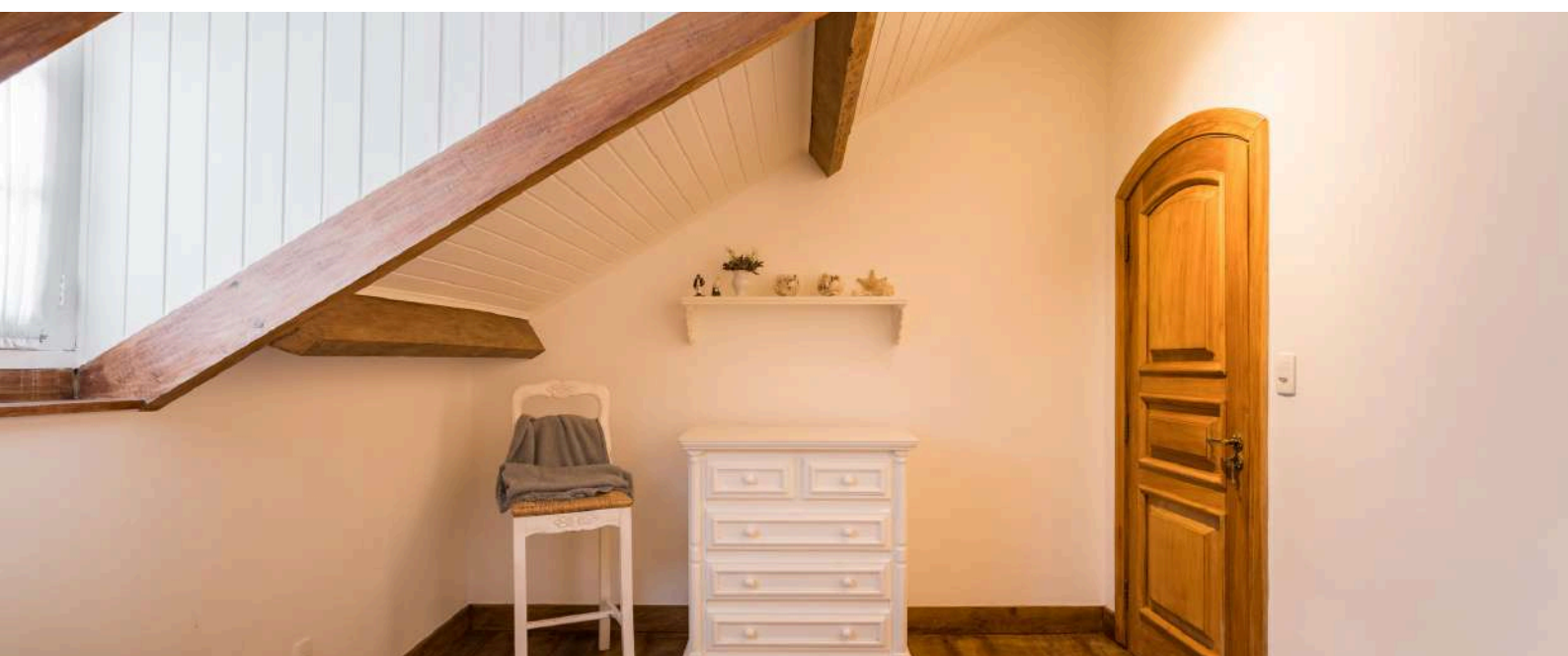

2 Camas Solteiro
Jogo de lençol e toalha incluso

Quarto Solteiro 2



1 Cama Solteiro e 1 Cama viuvo.
Jogo de lençol e toalha incluso.

Quarto Infantil



1 Cama Infantil
Jogo de lençol e toalha incluso

Suítes Externas

A casa "La Mansonnère" também oferece mais 2 lindas suítes externas localizadas no jardim do Ville La Rochelle para você acomodar seus convidados.

*Possibilidade de locação conjunta ou não.





Suíte Normandie

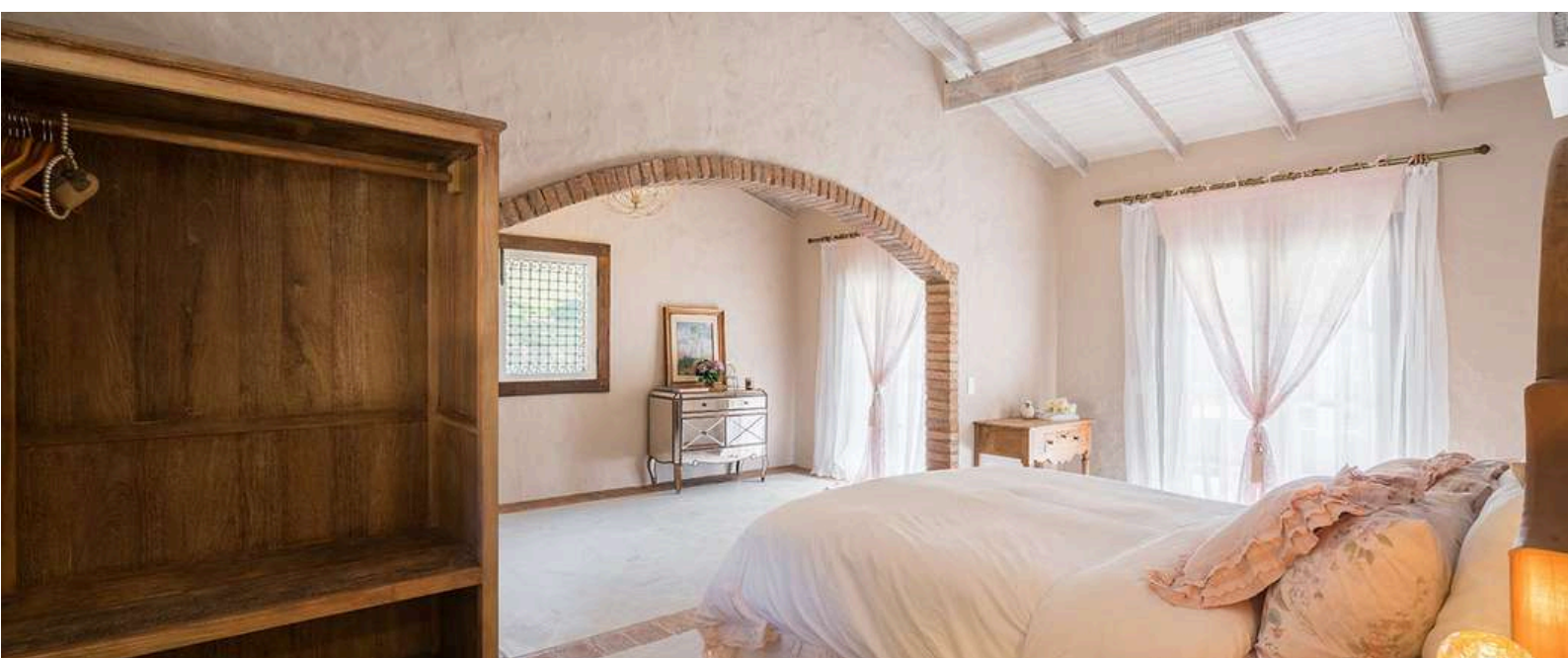

Cama King Size
Jogo de lençol e toalha incluso
*opcional: Sofa-Cama para até 2
pessoas.

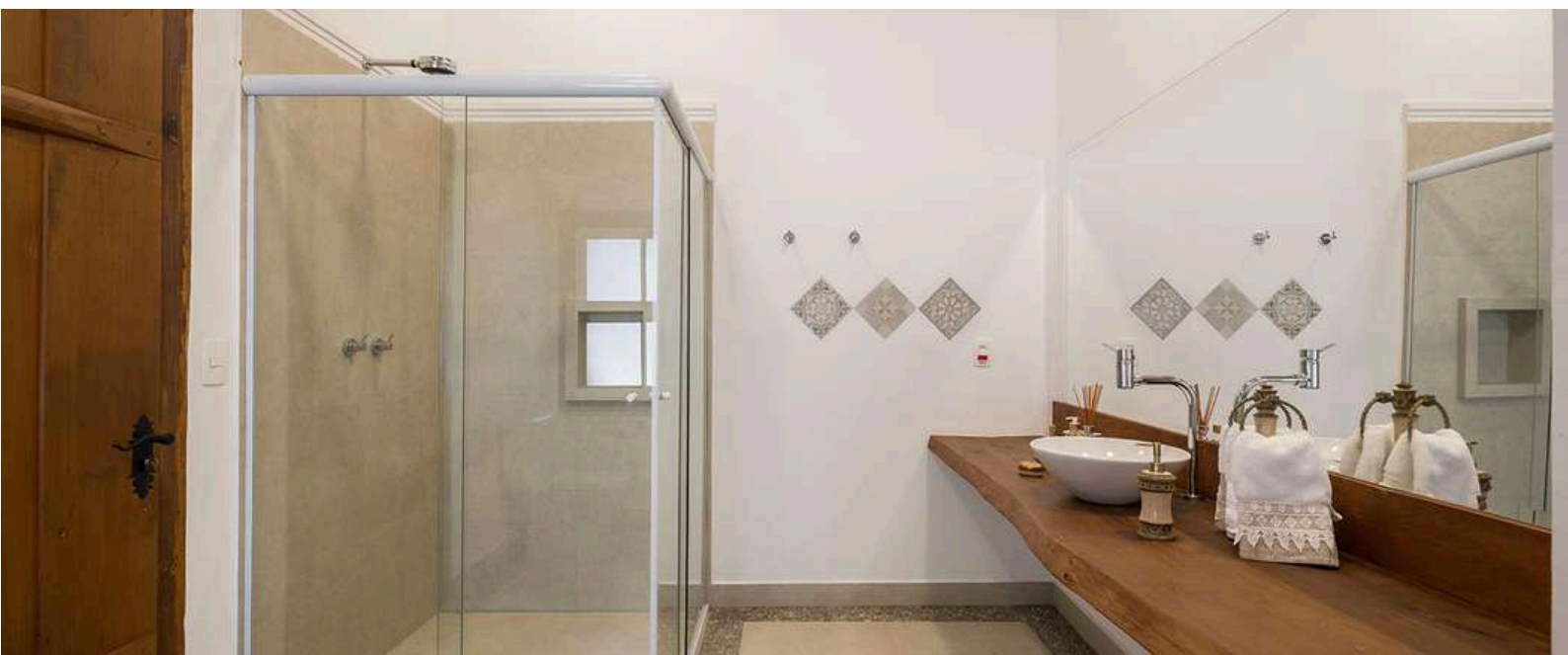



Suíte Bretagne



Cama Queen
Jogo de lençol e toalha incluso







Área de Lazer

Com lagos e jardins integrados a casa, e uma mata nativa (reserva de Mata Atlântica) que envolve a propriedade, a natureza se faz presente em cada canto e chama à sua contemplação.



Piscina



Cozinha equipada
Louças e talheres para até 14 pessoas
Aparelhos de Fondue, Crepe e Raclete
Area de serviço com maquina de lavar roupa e secadora



Edícula com lareira



Cozinha equipada
Louças e talheres para até 14 pessoas
Aparelhos de Fondue, Crepe e Raclete
Area de serviço com maquina de lavar roupa e secadora



Terraços



Terraço coberto com área de descanso e churrasqueira.
Terraço Aberto com brasero.



Cozinha equipada
Louças e talheres para até 14 pessoas
Aparelhos de Fondue, Crepe e Raclete
Area de serviço com maquina de lavar roupa e secadora





ITENS INCLUSOS NA CASA

Nossos itens atendem somente a capacidade de hospedes indicada (ate 18 pessoas).

COZINHA COMPLETA

- *Utensílios de cozinha (Panela e Acessórios)
 - *Lava Louças
 - *Geladeira com filtro
 - *Forno e Fogão
 - *Microondas
- *Maquina Nespresso Dolce Gusto
- *Cafeteira Eletrica Comum
- *Aparelhos de Raclete, Crepes, Fondue e Churrasqueira
- *Jogo de Jantar/Almoço (Copos, Pratos, Talheres, Taças, Toalha de mesa, Jogo Americano, Baixelas e Tijelas).
- *Jogo de xícaras (Xícaras para chá e café)
- *Jogo de jantar/almoço infantil (Copos, Talheres, Pratos em plastico.
 - *Churrasqueira a gás

LAVANDERIA

- *Maquina de lavar roupas
 - *Secadora
- *Ferro elétrico de passar

QUARTOS

- *Jogos de lençois e travesseiros
 - *Cobertores
- *Blackout nas janelas
- *Ar Condicionado
- *Ol aquecedor

BANHEIROS

- *Jogo de toalhas
- *Secador de cabelo

PISCINA

- *Jogo de toalhas

EDICULA

- *Frigobar

SALAS

- *Lenha para lareira (1 saco/dia incluso adicionais (R\$15,00/saco)

WI-FI

SERVIÇOS

Oferecemos o serviço adicional de Staff para tornar a sua hospedagem ainda mais confortável e inesquecível. Entre em contato para receber mais informações.

INFORMAÇÕES IMPORTANTES

Localção Temporária
Fim de Semana (sex a Dom)
Check In: Sexta entre 15hrs as 17hrs
Check Out: Domingo as 13hrs

**** Possibilidade de Late Check-in e Late Check-out ****

DISPONIBILIDADE E INFORMAÇÕES GERAIS:
coord.vlr@gmail.com
WhatsApp (11) 91005-3322

LOCALIZAÇÃO

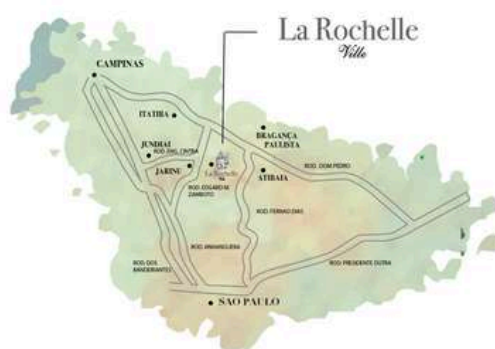

Distâncias:

- São Paulo 75 km - 1h 30
- Campinas 70 km - 1h10
- Jarinú 10 km - 20 min
- Jundiá 35 km - 50min
- Atibala 35 km - 50min
- Itatiba 37 km - 40min
- Bragança Paulista 53 km - 1h20min

Hotéis:

- Bourbon Atibala Resort 📍
24km - 44 min
- Tauá Hotel Atibala 📍
22km - 37min
- Alegro Hotel by Tauá 📍
23 km - 35 min

Aeroportos:

- Viracopos
- Guarulhos

La Mansonière - Faz Caiçara
Estrada Particular Km 1,1 13240-000 - Caiçara, Jarinu -SP



La Rochelle

Ville

Agradecemos o seu interesse!

Para maiores informações e reservas:
contato@villelarochelle.com ou