



La Rochelle  
*Ville*

# *Casa La Mansonnière*

HOSPEDAGEM



2024

CASA DE TEMPORADA | [VILLE.LA.ROCHELLE.COM](http://VILLE.LA.ROCHELLE.COM) | JARINU-SÃO PAULO



# La Rochelle

*Ville*

# *Informações*



**A Propriedade -4-**

**Área Comum -7-**

**Dormitórios -17-**

**Suítes externas adicionais -27-**

**Área de Lazer -36-**



**Itens inclusos -44-**

**Informações importantes -45-**

**Reservas -46-**



## *A Propriedade*

---

A casa "La Mansonnière" foi construída na década de 1960 por uma família de suíços, utilizando estrutura de uma antiga casa do tempo em que a fazenda produzia café. Com um estilo arquitetônico característico da Normandia (França) com uso predominante de pedras e vigas de madeira, a casa é um dos destaques da propriedade.

Durante seu processo de restauração e modernização (finalizado em 2019), foram preservados o estilo único e o charme de uma casa de campo europeia. Um local perfeito para compartilhar e desfrutar de momentos inesquecíveis.



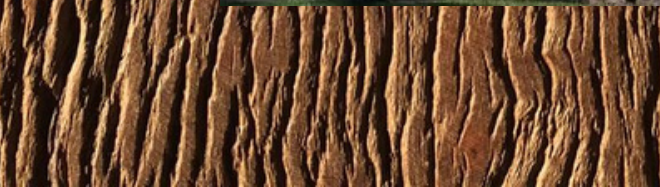



## *Sala de Estar*



Sala de estar com  
acesso para o Jardim





## *Sala de Jantar*



Mesa para até 16 pessoas  
Adega integrada







## Área Comum

---

### Sala TV



Sala de TV  
Não incluso Canais a Cabo  
Aparelho de DVD e Som



WI-FI disponível







## Cozinha e Copa



Cozinha equipada  
Louças e talheres para até 14 pessoas  
Aparelhos de Fondue, Crepe e Raclete  
Churrasqueira  
Area de serviço com maquina de lavar roupa e secadora



## *Dormitórios*

A casa "La Mansonnière" oferece aos seus hospedes 5 lindos dormitórios e mais 2 suítes externas para acomodar seus convidados.



### *Casa Mansonniere*

Suítes da Noiva



Suítes Romantica

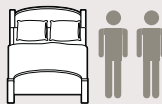

Suítes Mezanino



Quarto infantil



Quarto Solteiro 1



Quarto Solteiro 2



### *Suítes externas*

Suítes Bretagne



Suítes Normandie



Capacidade de hospedes: de 14 a 18 (incluindo crianças acima de 3 anos).

\*Não permitimos modificações de camas e colchões extras nos dormitórios.

\*Limitamos até 2 berços portátil por reserva e trazidos pelo hóspede para crianças de até 2 anos

\*Disponibilizamos 2 Sofa-Cama: 1,40m x 2m, para até 2 pessoas (Sugerimos 2 crianças/adolescentes ou 1 adulto).

## *Suíte da Noiva*

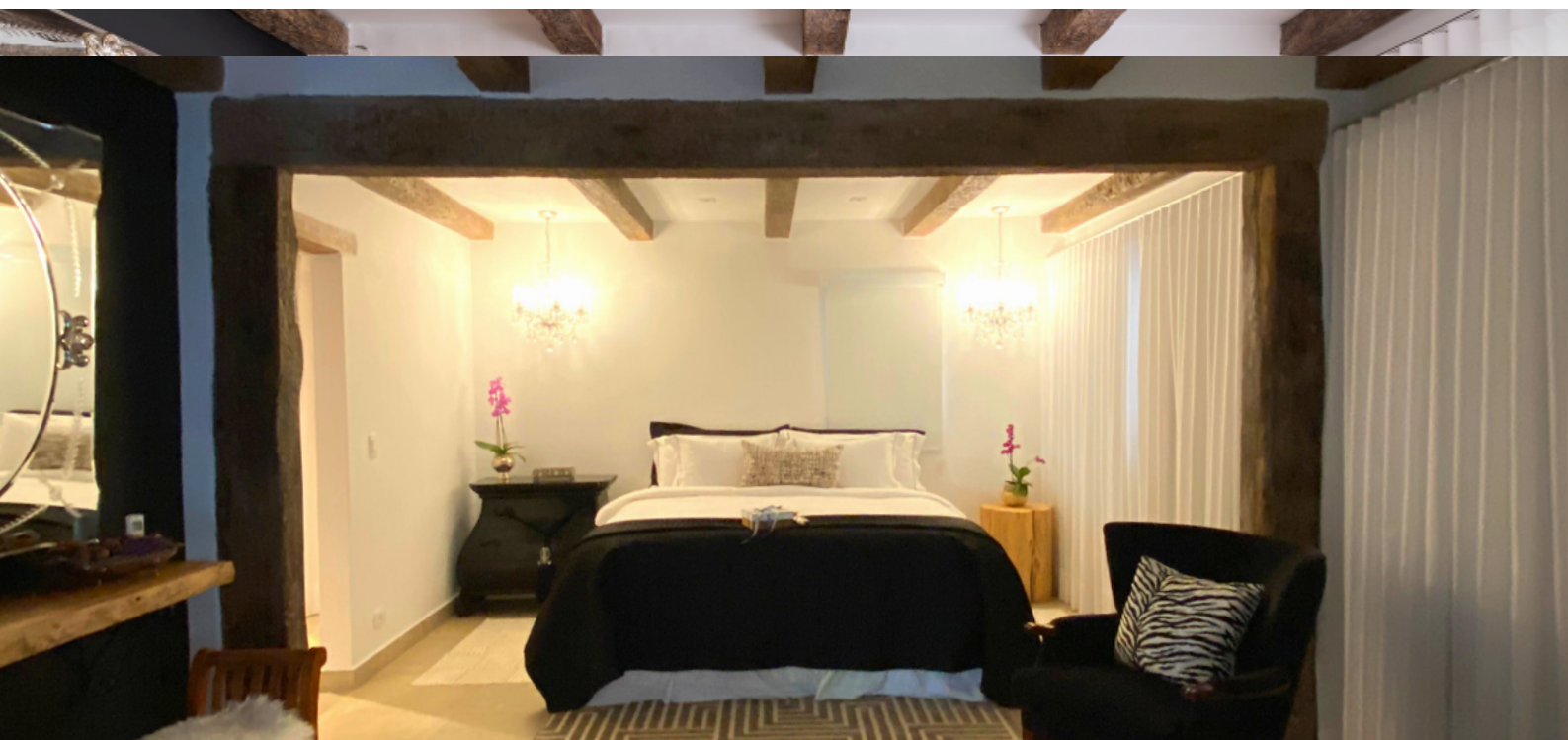

Cama King Size  
Jogo de lençol e toalha incluso



## *Suíte Romântica*



Cama Queen  
Jogo de lençol e toalha incluso





## *Suíte do Mezanino*

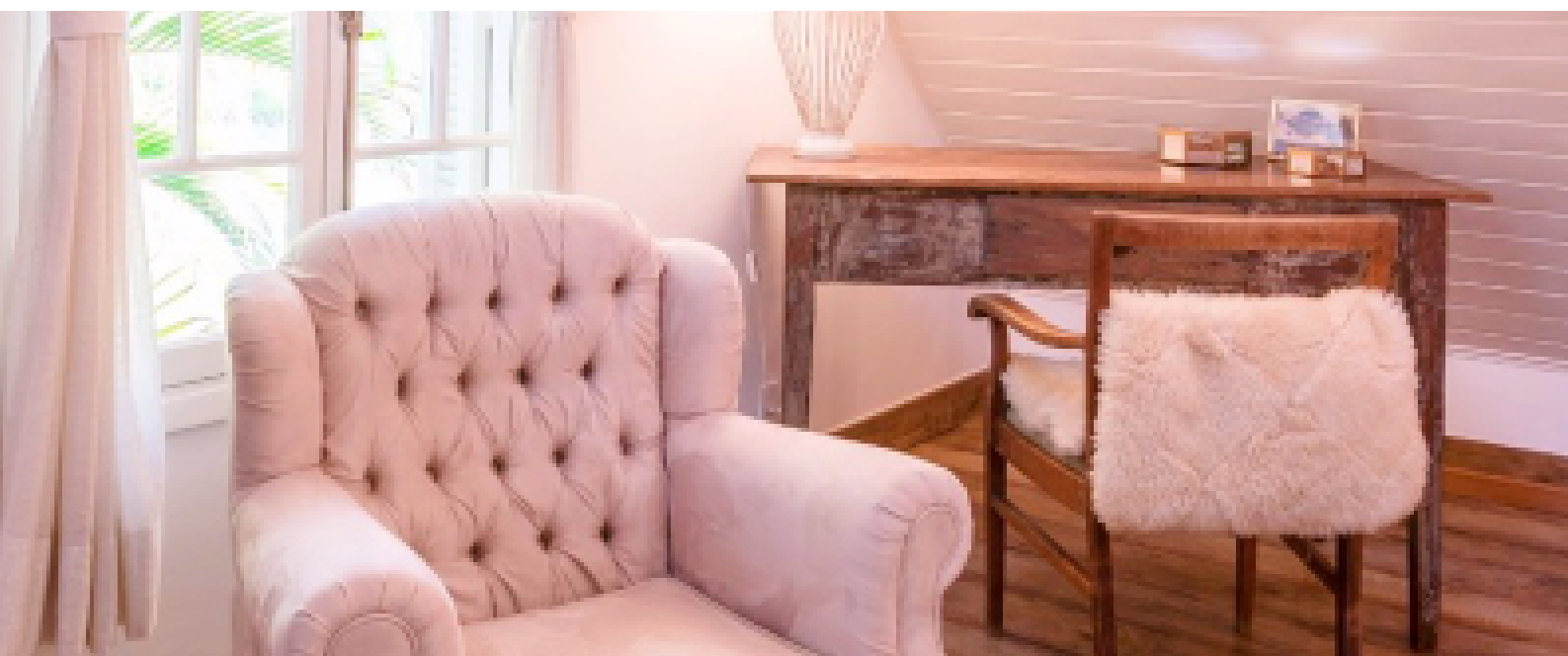

Cama King Size  
Jogo de lençol e toalha incluso  
\*opcional: Sofa-cama para ate 2  
pessoas



## Quarto Solteiro 1



2 Camas Solteiro  
Jogo de lençol e toalha incluso

## Quarto Solteiro 2



1 Cama Solteiro e 1 Cama viuvo.  
Jogo de lençol e toalha incluso.

## Quarto Infantil



1 Cama Infantil  
Jogo de lençol e toalha incluso

## *Suítes Externas*

---

A casa "La Mansonnère" também oferece mais 2 lindas suítes externas localizadas no jardim do Ville La Rochelle para você acomodar seus convidados.

\*Possibilidade de locação conjunta ou não.





## Suíte Normandie



Cama King Size  
Jogo de lençol e toalha incluso  
\*opcional: Sofa-Cama para ate 2  
pessoas.







## *Suíte Bretagne*



Cama Queen  
Jogo de lençol e toalha incluso







## *Área de Lazer*

---

Com lagos e jardins integrados a casa, e uma mata nativa (reserva de Mata Atlântica) que envolve a propriedade, a natureza se faz presente em cada canto e chama à sua contemplação.



## *Piscina*



Cozinha equipada  
Louças e talheres para até 14 pessoas  
Aparelhos de Fondue, Crepe e Raclete  
Area de serviço com maquina de lavar roupa e secadora





## *Edícula com lareira*



Cozinha equipada  
Louças e talheres para até 14 pessoas  
Aparelhos de Fondue, Crepe e Raclete  
Area de serviço com maquina de lavar roupa e secadora



## Terraços



Terraço coberto com área de descanso e churrasqueira.  
Terraço Aberto com brasero.



Cozinha equipada  
Louças e talheres para até 14 pessoas  
Aparelhos de Fondue, Crepe e Raclete  
Area de serviço com maquina de lavar roupa e secadora





## ***ITENS INCLUSOS NA CASA***

---

Nossos itens atendem somente a capacidade de hospedes indicada (ate 18 pessoas).

### **COZINHA COMPLETA**

- \*Utensílios de cozinha ( Panela e Acessórios)
  - \*Lava Louças
  - \*Geladeira com filtro
  - \*Forno e Fogão
  - \*Microondas
- \*Maquina Nespresso Dolce Gusto
- \*Cafeteira Eletrica Comum
- \*Aparelhos de Raclete, Crepes, Fondue e Churrasqueira
- \*Jogo de Jantar/Almoço (Copos, Pratos, Talheres, Taças, Toalha de mesa, Jogo Americano, Baixelas e Tijelas).
- \*Jogo de xícaras (Xícaras para chá e café)
- \*Jogo de jantar/almoço infantil (Copos, Talheres, Pratos em plastico.
- \*Churrasqueira a gás

### **LAVANDERIA**

- \*Maquina de lavar roupas
  - \*Secadora
- \*Ferro elétrico de passar

### **QUARTOS**

- \*Jogos de lençóis e travesseiros
  - \*Cobertores
  - \*Blackout nas janelas
  - \*Ar Condicionado
  - \*Ol aquecedor

### **BANHEIROS**

- \*Jogo de toalhas
- \*Secador de cabelo

### **PISCINA**

- \*Jogo de toalhas

### **EDICULA**

- \*Frigobar

### **SALAS**

- \*Lenha para lareira (1 saco/dia incluso adicionais (R\$15,00/saco)

### **WI-FI**







La Rochelle  
*Ville*

**Agradecemos o seu interesse!**

Para maiores informações e reservas:  
[contato@villelarochelle.com](mailto:contato@villelarochelle.com) ou